



Actualizat pe data de 8 Ianuarie 2026

Apartament de Lux cu 4 Camere

 Washington Residence, Dorobanti Capitale,
Bucuresti

3.200 EUR / lună

Referinta web

#3646

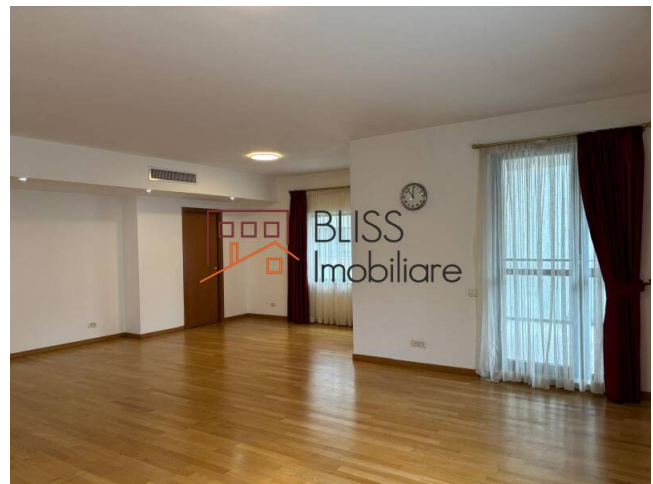

<http://ec2-3-72-183-126.eu-central-1.compute.amazonaws.com/apartament-4-camere-de-inchiriat-dorobanti-primaverii-kiseleff-aviatorilor-3646>

Descriere

Apartament de Lux cu 4 Camere în Washington Residence – 153 mp Utili, Terasă, Garaj și Boxă

153 mp utili, 2 terase private, garaj și boxă la subsol

Vă prezentăm un apartament impresionant, situat într-un condominiu exclusivist din centrul Bucureștiului – Washington Residence, o adresă de referință pentru confort, siguranță și eleganță.

Cu o suprafață utilă de 153mp, completată de două terase însumând 23 mp, apartamentul oferă un spațiu de locuit generos, ideal pentru familii sau rezidenți care apreciază rafinamentul și liniștea.

Compartimentare și Dotări Principale:

- Living spațios: 56,3 mp, cu acces direct la terasă;
- Dormitor matrimonial: 21,4 mp, cu baie proprie (7,8 mp) și dressing (5,2 mp);
- Două dormitoare pentru copii: 13,1 mp și 10,5 mp, cu acces la terasă dedicată (13,6 mp);
- Baie de oaspeți: 2 mp;
- Baie principală: 7,5 mp, echipată cu bideu și finisaje de calitate superioară;
- Bucătărie separată: 13,6 mp, complet mobilată și utilată, cu debara (2,7 mp) și zonă de dining;
- Hol de intrare: 12,6 mp, elegant și primitor;
- Loc de parcare în garajul subteran și boxă de depozitare incluse.

Finisaje și Echipare:

- Pardoseli din parchet natural și gresie de calitate;
- Geamuri termopan cu plase împotriva insectelor și sistem de siguranță pentru copii;
- Centrală termică proprie și sistem de aer condiționat individual, reglabil în fiecare cameră;
- Mobilier modern și funcțional, bucătărie complet echipată (cuptor, plită, hotă, mașină de spălat vase, cuptor cu microunde, prăjitor de pâine);
- Mașină de spălat rufe, dulapuri încorporate și spații generoase de depozitare;
- Terasă privată cu mobilier de exterior – un loc ideal pentru relaxare.

Beneficii și Facilități:

- Curte interioară exclusiv pietonală, cu spații verzi amenajate;
- Acces controlat și securitate 24/7, cu personal tehnic de intervenție;
- Comunitate selectă
- Zonă liniștită și sigură, fără infraționalitate;
- Acces facil către școli, licee, clinici, magazine și piețe – totul la câțiva pași.

Detalii proprietate	
Nr. camere	4
Suprafață utilă	156m ²
Suprafață construită	183m ²
Tipul apartamentului	Apartament
Compartimentare	Decomandate
Confort	Delux
Nr. dormitoare	3
Nr. bucătării	1
Nr. băi	2
Nr. toalete	1
Tipul clădirii	Bloc
An construcție	2007
Disponere	1S+P+4
Etaj	1
Nr. balcoane	2
Stare	Finalizat
Lift	Da
Parcare înăuntru	1
Nr. depozite	1
Întreținere spații comune	300.00 EUR

Facilități



Bucătărie echipată



Mașină de spălat vase



Nemobilat



Încălzire centrală proprie



Aer condiționat

Locație



Poze

